2e édition
Feuille **E4 Kijev**

Coordonnateurs généraux : H.-R. v. Gaertner, H. W. Walther
Coordonnateur adjoint : P. Hoppe

Carte Géologique Internationale de l'Europe 1 : 1 500 000

votée par le Congrès Géologique International, publiée par la Bundesanstalt für Bodenforschung et l'UNESCO

International Geological Map of Europe 1 : 1 500 000

adopted by the International Geological Congress, published by Bundesanstalt für Bodenforschung and UNESCO

S. A. Muzylev, L. P. Kolosova, K. B. Novitskaja

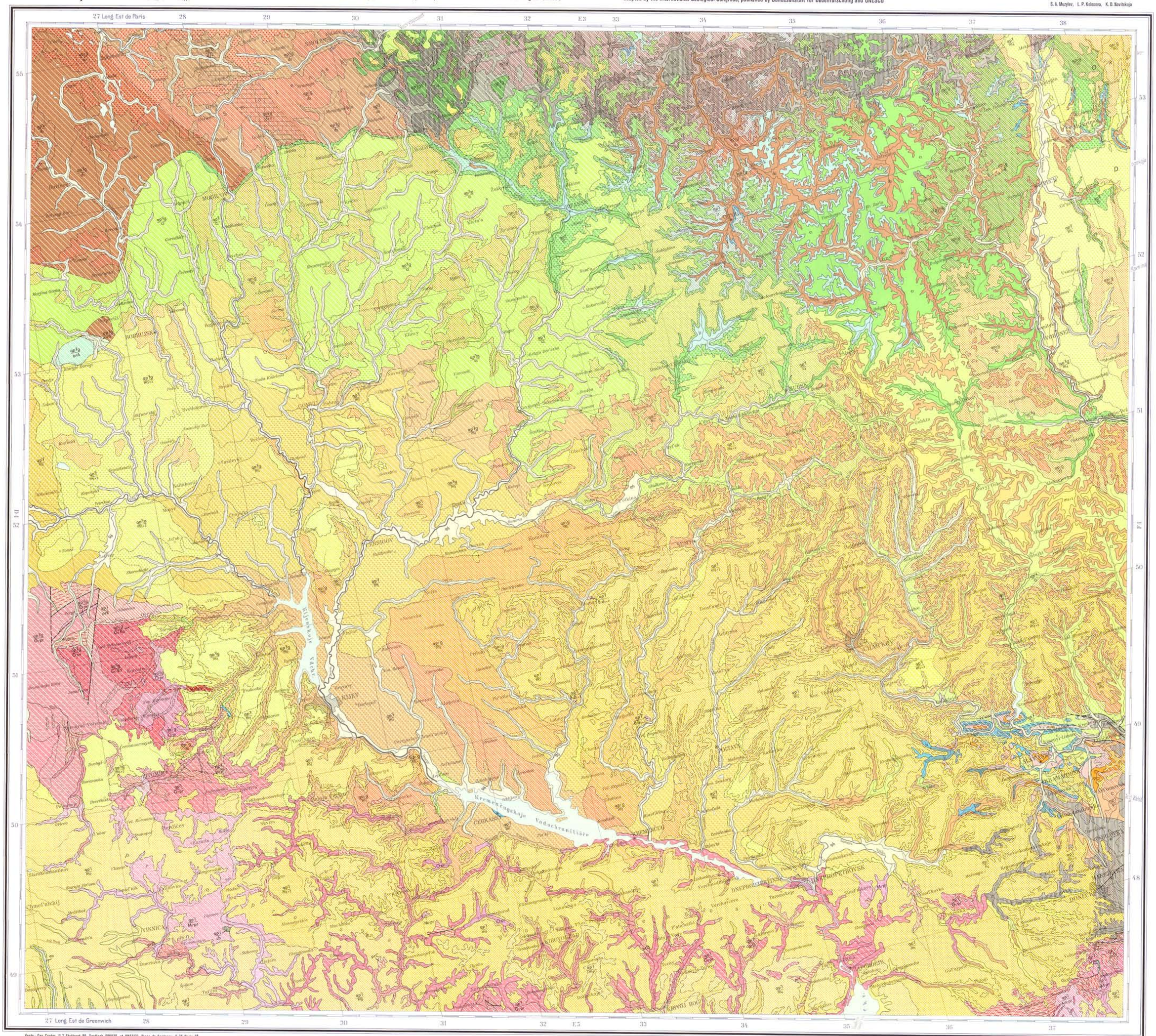

Vente: Geo Center, D 7 Stuttgart 80, Postfach 800830, et UNESCO, Place de Fontenoy, F 75 Paris-7e
© Bundesanstalt für Bodenforschung / UNESCO 1974, printed in Germany (Federal Republic)

Hannover 1974

Cartographie: W. Martin, E. Maul Lithographie et imprimerie: Berliner Lithographisches Institut, Berlin 30

Quaternaire

Holocène

- qh — Holocène non subdivisé, essentiellement fluviatile

Pléistocène

- qp1 — Loess et Limon
- qp1 — Dépôts fluviatiles
- qp1g — Dépôts fluvio-glaciaires
- qp1b — Dépôts dans les bassins pléistocènes
- qp1d — Dépôts glaciaires d'âge wurmien
- qp1g — Dépôts glaciaires d'âge préwurmien

au-dessus de différentes roches préquaternaires

Tertiaire

- m4 — Pliocène
- m3 — Miocène
- ng — Néogène, essentiellement continental
- m2+3 — Miocène et Oligocène
- m2 — Oligocène
- m1+2 — Oligocène et Éocène
- m1 — Éocène et Paléocène

Crétacé

- c2 — Crétacé supérieur
- c1 — Crétacé inférieur
- c — Crétacé Albien et Cenomanien
- c1+j3 — Crétacé inférieur et Jurassique supérieur

Jurassique

- j3 — Jurassique supérieur
- j2 — Jurassique moyen
- j2+1 — Jurassique moyen et inférieur
- j1 — Jurassique inférieur

Trias

- t — Trias non subdivisé

Permien

- p2 — Permien supérieur
- p1 — Permien inférieur

Carbonifère

- h3 — Stéphanien et Westphalien (h = dépôts houillers)
- h1 — Viséen et Tournaisien; h2 = Namurien (h = dépôts houillers)

Dévonien

- d3 — Dévonien supérieur
- d3 c — Dévonien supérieur Faciès calcaire
- d2 — Dévonien moyen

Cambrien

- cb — Cambrien

Roches magmatiques paléozoïques

- Gγpl — Granite anorogénique
- B-d3-2 — Roches effusives basiques d'âge dévonien supérieur et moyen

Précambrien

- eo — Éocambrien
- prA — Précambrien supérieur
- prB — Précambrien moyen
- prC — Précambrien inférieur
- prD — Base du Précambrien
- A-prγ — Amphibolites

Roches intrusives précambriennes

- Gγpr — Granite synorogénique
- Gγ Rα — Roches intrusives, acides, anorogéniques -granites du type Rapakivi
- M-pr — Granodiorite Quartzodiorite synorogénique
- αM-pr — Syénite
- O-pr — Roches basiques
- U-pr — Roches ultra-basiques

Faciès métamorphique

- d'âge précambrien, habituellement
- d'âge précambrien, tout
- Migmatite précambrien

d'une roche du Précambrien inférieur

Failles

Échelle 1 : 1 500 000 10 0 10 20 30 40 50 60 70 80 90 100 kilomètres